



PREFEITURA MUNICIPAL DE MINAS NOVAS

Rua "Getúlio Vargas, 158-B – Centro.
CEP: 39.650-000 – Minas Novas (MG)
Fone: (33) 3764-1104 – Fax: (33) 3764-1252
E-mail: pmmn@uai.com.br

LEI Nº 1902 DE 18 DE ABRIL DE 2013.

“Autoriza o Poder Executivo a ceder o uso de uma área correspondente a 264 m², no imóvel que especifica à Companhia de Saneamento de Minas Gerais – COPASA – MG”.

O Povo do Município de Minas Novas, por seus representantes na Câmara Municipal aprova, e eu, Prefeito Municipal, em seu nome, sanciono a seguinte Lei:

Art. 1º - Fica o Poder Executivo autorizado a ceder o uso da área de 264 m² (duzentos e sessenta e quatro metros quadrados), localizada no imóvel descrito no memorial anexo que fica fazendo parte integrante desta Lei.

Art. 2º - O prazo de duração da cessão ora atualizada é de **20 (vinte)** anos, findando-se automaticamente e independente de notificação ao final do prazo estipulado.

Art. 3º - Esta Lei entra em vigor na data de sua publicação, revogadas as disposições em contrário.

Minas Novas, 18 de Abril de 2013.

GILBERTO GOMES DE SOUSA
Prefeito Municipal.

PUBLICAÇÃO
MINAS NOVAS 26/04/2013

Américo de F A Junior
PRESIDENTE



PREFEITURA MUNICIPAL DE MINAS NOVAS

Rua "Getúlio Vargas", 158-B - Centro
CEP: 39.650-000 - Minas Novas (MG)
Fone: (33) 3764-1104 - Fax: (33) 3764-1252
E-mail: pmmn@uai.com.br

ANEXO DA LEI Nº 1902 DE 18-04-2013

DESCRIÇÃO TOPOGRÁFICA DA ÁREA DA ESTAÇÃO ELEVATÓRIA DE ESGOTO 03 NO MUNICÍPIO DE MINAS NOVAS-MG.

GLEBA: Única

CBI/PATRIMÔNIO: 9418000117
N.º IMOBILIZADO SAP
401000012598

PROP. PRESUMIDO: Não Identificado

ÁREA: 264,00m² (Duzentos e Sessenta e Quatro Metros Quadrados)

UTILIZAÇÃO DO TERRENO: Servidão

CLASSIFICAÇÃO DO TERRENO: Urbano Não Parcelado

DATUM: SAD-69

MERIDIANO CENTRAL: 45°W

MATERIALIZAÇÃO DO PONTO DE PARTIDA, TRANSPORTE DAS AMARRAÇÕES E DESCRIÇÃO DAS DIVISAS.

O P.P. (Ponto de Partida) foi materializado na quina da casa, próximo a Rua da Barra, nas coordenadas E:755242.534 e N:8094960.256. Deste ponto seguindo com azimute de 326°45'18" e distância de 15.13m, tem-se o V-01, nas coordenadas E:755234.238 e N:8094972.912, deste ponto com azimute de 311°37'00" e distância de 11.80m, tem-se o V-02, nas coordenadas E:755225.416 e N:8094980.749, deste ponto com azimute de 41°37'00" e distância 22.00m, tem-se o V-03, nas coordenadas E:755240.027 e N:8094997.196, deste ponto com azimute de 131°37'00" e distância de 10.50m, tem-se o V-04, nas coordenadas E:755247.877 e N:8094990.222, deste ponto com azimute de 208°04'45" e distância de 9.78m, tem-se o V-05 nas coordenadas E:755243.274 e N:8094981.593, deste ponto com azimute de 226°08'42" e distância de 12.53m, tem-se o V-01, nas coordenadas E:755234.238 e N:8094972.912, onde teve início e termina esta descrição.

Belo Horizonte, Maio de 2009.

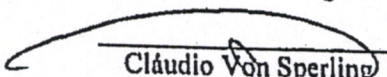
Cláudio Von Sperling
Crea 11.845/D

Gilberto Gomes de Sousa
Prefeito Municipal
Minas Novas - MG

PP	E: 755242.534 N: 8094960.256
V-01	E: 755234.238 N: 8094972.912
V-02	E: 755225.416 N: 8094980.749
V-03	E: 755240.027 N: 8094997.196
V-04	E: 755247.877 N: 8094990.222
V-05	E: 755243.274 N: 8094981.593

ÁREA DA EEE 03
Prop. Presumido:
Não Identificada
Área=264,00m²

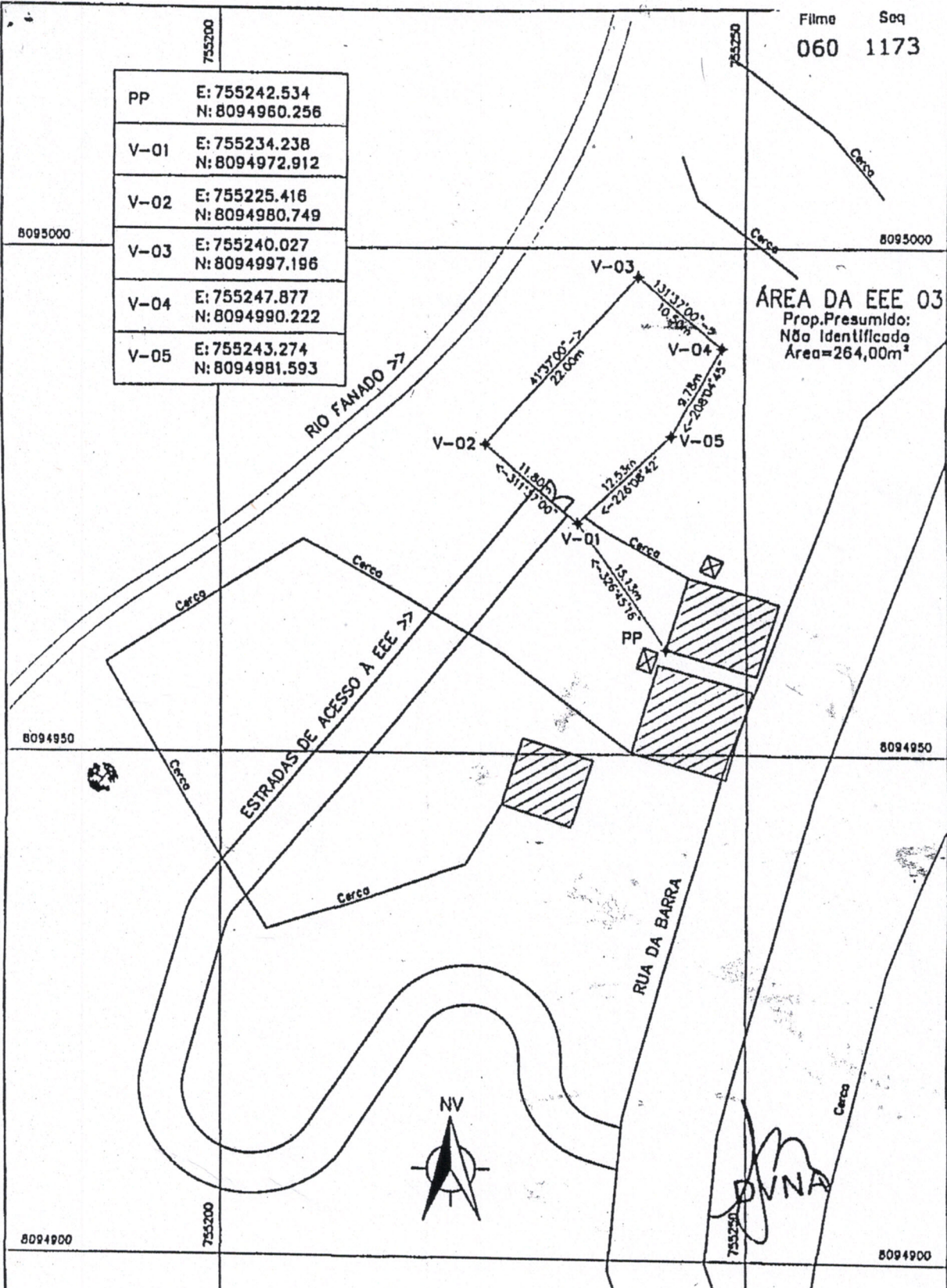

				COMPANHIA DE SANEAMENTO DE MINAS GERAIS MINAS NOVAS-MG		ESCALA : 1:500	
PROJ.: APROV.:		PROJ.: APROV.:		ESGOTO SANITÁRIO ÁREA DA ESTAÇÃO ELEVATÓRIA DE ESGOTO 03 DESCRIÇÃO TOPOGRÁFICA GLEBA ÚNICA		Nº: FOLHA : ÚNICA	
DES.: DATA:		DES.: DATA:				ARO	

Gilberto Gomes de Sousa
 Gilberto Gomes de Sousa
 Prefeito Municipal
 Minas Novas - MG